

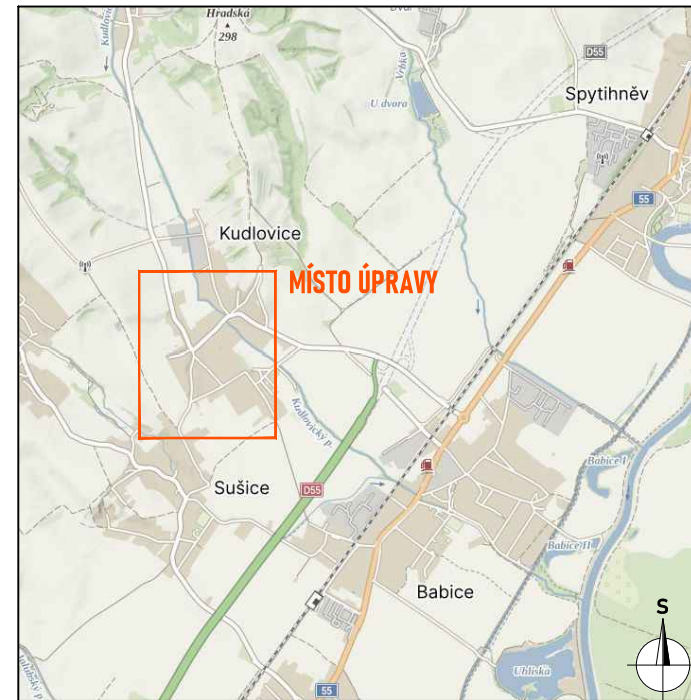

DETAIL MÍSTA ÚPRAVY

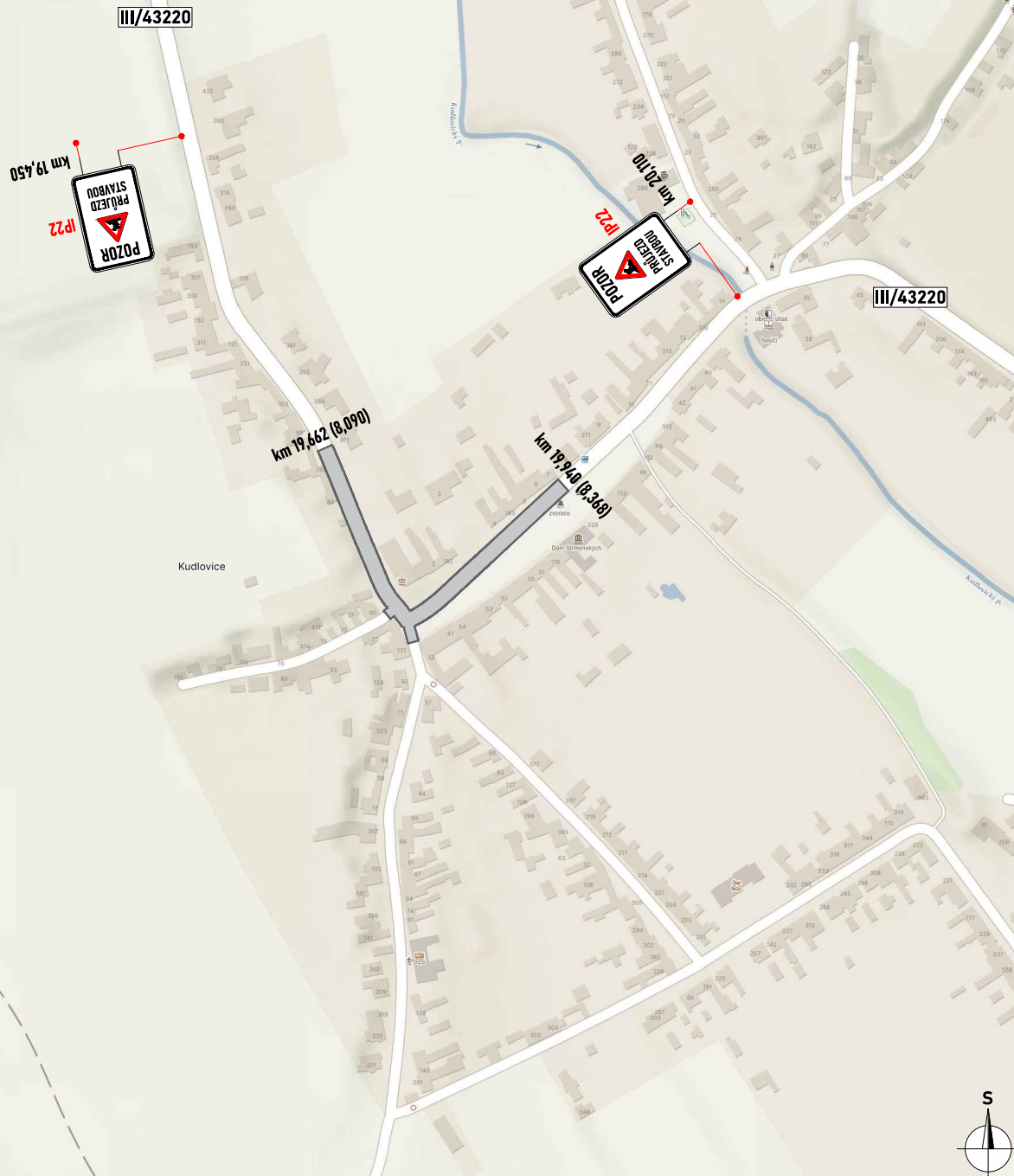
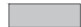

LEGENDA:

-  - řešený úsek
-  P2 - navržené přechodné svislé dopravní značení
-  P2 - stávající svislé dopravní značení

Souhlasíme s přechodnou úpravou provozu.
V souladu s ustanovením § 36 odst. 3 zák. č. 500/2004 Sb. Správního řádu se vzdáváme práva vyjádřit se k podkladům rozhodnutí.

Dopravní značení, které bude v rozporu s přechodným dopravním značením, bude dočasně zneplatněno.

ZDROJ MAPOVÝCH PODKLADŮ Mapy.cz; © Seznam.cz, a.s. **MAPPY.CZ**

VYPRACOVAL	ZIMÁK	 NVB LINE s.r.o. Cukrovar 716 768 21 Kvasice www.nvblne.cz zimak@nvblne.cz tel.: 770 187 111	
Kontroloval	JANATA		
UPRAVIL			
INVESTOR	ŘSZK p. o.		
ZHOTOVITEL	STRABAG a.s.		
NÁZEV STAVBY	SILNICE III/43220: KUDLOVICE 2025		
DOPRAVNĚ INŽENÝRSKÁ OPATŘENÍ		FORMÁT	A4
PRŮJEZD STAVBOU		DATUM	24. 2. 2025
		Č. ZAKÁZKY	ZK-24-0359